

## Ópera Estudio. Entrevista.

Escrito por José R. Díaz Sande.

Viernes, 19 de Marzo de 2010 16:29 - Actualizado Sábado, 08 de Mayo de 2010 07:59

---



## [Ópera Estudio](#)

[2007-09-23]

LA OPORTUNIDAD PARA LOS CANTANTES LÍRICOS   
QUE HAN TERMINADO SU CARRERA

---

## Ópera Estudio. Entrevista.

Escrito por José R. Díaz Sande.

Viernes, 19 de Marzo de 2010 16:29 - Actualizado Sábado, 08 de Mayo de 2010 07:59

---



**EMILIO SAGI** **ANTONIO MORAL** **VICENTE MARTÍN SODE**

Durante la dirección del Teatro Real **Emilio Sagi**, ya quiso poner en marcha esta idea de **Ópera a Estudio**

. De ahí que al dejar su mandato y ser relevado por

**Antonio Moral**

, le propuso esta propuesta.

- *Es por tanto, una idea antigua* **Antonio Moral**

**Antonio Moral**

. *En parte ya la hemos* **Antonio Moral**

*Il Tutote Burlato*

es una producción del **Vicente Martín Sode** en la Universidad Carlos III y post



IL TUTORE BURLATO

FOTO: JAVIER DEL REAL

- *La finalidad de este proyecto - prosigue **Antonio Moral** - , era ofrecer una oportunidad a los cantantes que han terminado su carrera. Pero aquí vamos más allá.*

En este proyecto están implicados, además de **Emilio Sagi**, creador de la idea, el tenor **Raúl Giménez**

, del cual

**Antonio Moral**

destaca que es:

- *Un tenor rarísimo en estos últimos tiempos, debido a su experiencia y técnica extraordinaria. Su cometido es dirigir la parte de canto y composición musical.*

En cuanto a **Emilio Sagi** que sigue con su trabajo de director de escena...

- *Siempre ha estado muy interesado en la formación de jóvenes cantantes. Cuando dirigió el Teatro de la Zarzuela, ya impulsó un proyecto en este sentido. Al llegar al Teatro Real como director, también lo inició y está en el proyecto que hemos acometido con respecto al **Auditorio Carlos III***

*. En ese espacio podemos trabajar ya que el Teatro Real está muy ocupado durante toda la temporada.*

**Philippe Back**, director musical que ganó el concurso de jóvenes directores instituido por el Teatro Real y ha entrado como director asistente del director musical **López Cobos** de dicho teatro, se encarga de la Dirección musical. Seguirá una segunda temporada y en la tercera temporada se encargará también de la dirección.

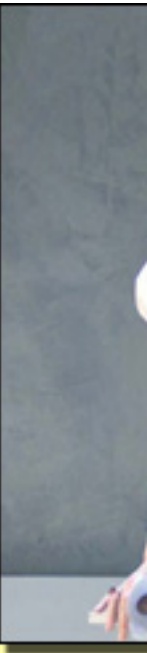

**MARÍA BAYO**

**EL BARBERO DE SEVILLA**

(VERSIÓN DE E. SAGI)

FOTO: JAVIER DEL REAL

- *Con respecto a*

**Ópera Estudio**

*trabaja establemente* **Emilio**

y

El haber elegido *El Barbero de Sevilla* es, según **Antonio Moral**:

- *Porque es su obra muy popular y porque también tenemos voces en España que puedan cantarla bien.*

**Emilio Sagi** se siente muy satisfecho de volver al Real y sobre todo para llevar a cabo una

## Ópera Estudio. Entrevista.

Escrito por José R. Díaz Sande.

Viernes, 19 de Marzo de 2010 16:29 - Actualizado Sábado, 08 de Mayo de 2010 07:59

---

labor educativa como es este proyecto.

- *Ópera Estudio pretende*- precisa

**Emilio**

-



**JUAN DIEGO FLOREZ/ MARÍA BAYO**

**EL BARBERO DE SEVILLA**  
(Versión de EMILIO SAGI)

**FOTO: JAVIER DEL REAL**

Esta transición de color ya la había tratado **Emilio** en el Madrid Cultural 1992, cuando en el Teatro Madrid se presentaron una serie de zarzuelas. Dirigió un programa doble:

*La Revoltosa*

y

*El Bateo*

. La primera iba toda en blanco, decorado y vestuario. Al final de

*La Revoltosa*

se comenzaba a introducir color en un mantón y

*El Bateo*

## Ópera Estudio. Entrevista.

Escrito por José R. Díaz Sande.

Viernes, 19 de Marzo de 2010 16:29 - Actualizado Sábado, 08 de Mayo de 2010 07:59

---

se resolvía en color.



- *Lo que intentamos es trabajar con cantantes que empiezan. Cuando dirigía el Teatro de la Zarzuela*

### EMILIO SAGI

**Emilio** hace hincapié en poder trabajar con **Raúl Giménez**.

- *Es un gran artista y un cantante especial y de gran categoría. Es importante que trabaje con nosotros. Y en cuanto a **Philippe Bach** viene de ganar un concurso y guiado por la mano de **López Cobos**, lo cual es otra garantía.*

Para **Emilo** los proyectos no son grandes o pequeños sino que lo importantes es...

- *Cogerlo con mucho entusiasmo. Y eso es lo que hago. Disfruté mucho trabajando en este teatro.*

## Ópera Estudio. Entrevista.

Escrito por José R. Díaz Sande.

Viernes, 19 de Marzo de 2010 16:29 - Actualizado Sábado, 08 de Mayo de 2010 07:59

---

**Philippe Bach** hace balance de este año incorporado al Teatro Real como director asistente:

- *Ha sido un año estupendo. En Barbero trabajar con todos los directores en el Teatro Real ha pasado*



**Philippe Bach**

**Raúl Giménez** desmitifica los elogios lanzados por **Antonio** y **Emilio**:

- *Agradezco lo hablado acerca de mí, pero tales elogios no me lo creo. En cambio sí tengo que dar las gracias por contar conmigo en este proyecto. Me gusta enormemente porque se puede trabajar con jóvenes y colegas. Cuando fui joven es algo que vivía. Yo soy un colega más. No soy un maestro. Cuando experimentamos con algo, en el fondo, los que más aprendemos somos nosotros, pues hay que entrar en cada una de las personas y en este caso de los jóvenes. Dicho esto, quiero advertir que no tengo capacidad de síntesis.*

**Raúl** conoce las producciones de **Emilio**: *Doña Francisquita*, *Luisa Fernanda* y este *Barbero* y lo califica

- *De elegante. Son producciones de una gran elegancia.*

## Ópera Estudio. Entrevista.

Escrito por José R. Díaz Sande.

Viernes, 19 de Marzo de 2010 16:29 - Actualizado Sábado, 08 de Mayo de 2010 07:59

---

**Raúl Giménez** ha cantado 36 diferentes *Barberos de Sevilla* con un total de 400 funciones. Por lo tanto es un buen conocedor, y después de esta copiosa experiencia tiene su criterio sobre *El Barbero de Sevilla* que va de una parte a otra.



### EL BARBERO DE SEVILLA (E. SAGI)

**FOTO: JAVIER DEL REAL**

- *El problema de*

*El Barbero de Sevilla*

**TE PONES EL TRAJE Y DAS LA  
MANO, AL BARÍTONO, POR VEZ PRIMERA  
CUANDO YA ESTÁ SONANDO LA ORQUESTA**

Un tema que resalta **Raúl** es el de los directores de escena.

- *Hay un tema frágil que es el de los recitativos. Son los directores los que tienen que ayudar, más o menos, a conseguir una unidad con los cantables. Cosa que hoy no se hace. En la mayoría de los teatros del mundo llegas, te pones el traje y por ejemplo, a mí me ha pasado, das la mano al barítono cuando ya está sonando la orquesta. Y con todo se salva la función. En otra ocasión me preguntaba con qué soprano me tocaría. Ni me acordaba del nombre. Llamas a su camerino y a lo más: ¿Cómo hacemos el dueto? Tú lo sabes, yo también. Vale.*





## **NO BASTA UNA VOZ MARAVILLOSA**

Se parte de jóvenes cantantes que ya poseen una escuela y cantan bien. **Raúl** cuenta con las críticas a este sistema.

- *Es posible que venga alguien con una voz maravillosa y lo dejemos fuera, por ejemplo no puede hacer el **Don Bartolo** y se nos puede acusar de que "se ha ido la mejor voz". En este año montamos*

### **El Barbero de Sevilla**

*. No se puede conformar a todos. Es posible que se quede fuera gente talentosa. Puede venir un tenor que sea muy bueno para*

### **La Boheme**

*, pero no para el*

### **Conde Almaviva**

*de*

### **El Barbero**

.

□

Por lo tant

**ALFREDO KRAUS**

## Ópera Estudio. Entrevista.

Escrito por José R. Díaz Sande.

Viernes, 19 de Marzo de 2010 16:29 - Actualizado Sábado, 08 de Mayo de 2010 07:59

---

Tal filosofía es de la que participa el proyecto **Ópera Estudio**.



**EL BARBERO DE SEVILLA (E. SAGI)**

**FOTO: JAVIER DEL REAL**

- *El reto es importante* - añade **Raúl**

## LA ÓPERA ESTUDIO

### EL EMBRIÓN DE LA ACADEMIA

- *Esta iniciativa podrá terminar en la **Academia de Canto** - añade **Antonio Moral**. La finalidad de la*

#### **Academia**

*es trabajar con cantantes que ya cantan y ver qué tipo de voz. Plantearlo de principio podía parecer algo retórico*

Al terminar este proyecto se podrá ver si es válido o no.

- *Con esta **Ópera Estudio** - declara **Emilio** -, vamos a ver si la gente se anima y también los Sponsor al ver los resultados.*

## Ópera Estudio. Entrevista.

Escrito por José R. Díaz Sande.

Viernes, 19 de Marzo de 2010 16:29 - Actualizado Sábado, 08 de Mayo de 2010 07:59

---

Academias existen en el **Teatro de la Scala de Milan** y en el **Covent Garden de Londres**.

- *Hace 150 años que la tiene la **Scala** - precisa **Antonio Moral**. Trabajan 40 personas y tienen un presupuesto de 6.000.000 de euros. Empresa que hoy por hoy no puede acometer el Real, ya que tendría que tener una infraestructura que no tiene. En la*

### **Scala**

*los participantes colaboran en todo, escenografía incluida. En nuestro caso somos nosotros los que colaboramos con la escenografía, vestuario, utilería... En el*

### **Covent Garden**

*admiten a 8 ó 10 cantantes y trabajan con ellos durante dos años, colaborando en todos los aspectos de la producción.*

Este comienzo con la **Ópera Estudio** lo define **Antonio Moral** como...

- *Poner los cimientos y veremos cómo se desarrolla el tan cacareado proyecto de la Academia de otros países. Veremos qué respuesta obtenemos en nuestro país. No tenemos tradición. Otro año será otra ópera distinta porque creemos que hay voces. Por ejemplo*

**ozart**

**Donizeti**

*etc....*

**Antonio M**

- *Es una obra maestra y ~~el presupuesto~~ 75% ó, el 60%, que es bastante bien. Después de la ex*

La gente joven ha sabido ~~apreciar~~

y su respuesta con los ~~aportes~~ ha sido diversa ~~al tal~~



IL TUTORE BURLATO, 2006

FOTO: JAVIER DEL REAL



### Más información

---

[\*\*&Oacute;PERA ESTUDIO - Informaci&oacute;n General\*\*](#) >>>

[\*\*IL TUTORE BURLATTO - Informaci&oacute;n General\*\*](#) >>>

## **IL TUTORE BURLATTO - Entrevista**

---

**José Ramón Díaz Sande**  
Copyright©diazsande



**FOTO:**

**Teatro Real**

---

**BOGUSŁAW TRZECIAK**

Director: Antonio Moral

Plaza de oriente s/n

28013 – Madrid

Tf. 91 516 06 60

Metro: Ópera, líneas 2 y 5

Ramal Ópera-Príncipe Pío

Sol, líneas 1, 2 y 3

Autobuses: Líneas 3, 25 y 39

Parking: Plaza de Oriente

Cuesta y Plaza de Santo Domingo

Plaza mayor

**[www.teatro-real.com](http://www.teatro-real.com)**