

West Syde Story. Crítica.

Escrito por IAURA LÓPEZ SÁNCHEZ

Domingo, 03 de Enero de 2010 18:20 - Actualizado Sábado, 22 de Mayo de 2010 15:54

WEST SIDE STORY

Cincuenta años después

Título: *West Side Story*

Supervisor musical y director principal: *Dwight Davis*

Coreografía: *Joey Mckneely*

Diseño de decorados: *Basil Gallis*

Diseño de vestuario: *Benate Schmitzer*

Sonido: *Rick Clarke*

West Syde Story. Crítica.

Escrito por IAURA LÓPEZ SÁNCHEZ

Domingo, 03 de Enero de 2010 18:20 - Actualizado Sábado, 22 de Mayo de 2010 15:54

Diseño de iluminación ~~Peter~~ *Peter Halbsgur*

Productor: *Michael Brenner*

Productor ejecutivo *Dagmar Windisch*

Intérpretes: *Chad Hilligus, Scott Sussman, Ali Exoldt, Kendall Kelly, Oneika*

Schulteis, Giovanni Pérez, Dean de Luna, Brett Emmons, MaShawn Morton, Maya

Dirección: *Joey Mckneely*

Estreno en Madrid *Escenario Puerta del Ángel, 25-VI-2009 (Veranos de la Villa)*



West Syde Story. Crítica.

Escrito por IAURA LÓPEZ SÁNCHEZ

Domingo, 03 de Enero de 2010 18:20 - Actualizado Sábado, 22 de Mayo de 2010 15:54



Hay historias que dejan su impronta en la memoria de una generación por la

[Blanche DuBois](#)

[Marlon Brando](#)

[Jerome Robbins](#)

[George Chakiris](#)

[Russ Tamblyn](#)

□□□□ **MARÍA Y TOMMY**

West Syde Story. Crítica.

Escrito por IAURA LÓPEZ SÁNCHEZ

Domingo, 03 de Enero de 2010 18:20 - Actualizado Sábado, 22 de Mayo de 2010 15:54



Sin embargo



Algunos fallos en el argumento, que los actores en que

Un privilegio poder disfrutar de este espectáculo

Más información: westsidestoryvilla

West Syde Story. Crítica.

Escrito por IAURA LÓPEZ SÁNCHEZ

Domingo, 03 de Enero de 2010 18:20 - Actualizado Sábado, 22 de Mayo de 2010 15:54

<http://www.westsidestory.com>

Laura López Sánchez

Universidad Complutense de Madrid

copyrighth@lopezsanchez

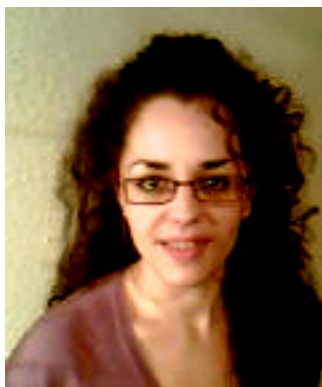

West Syde Story. Crítica.

Escrito por IAURA LÓPEZ SÁNCHEZ

Domingo, 03 de Enero de 2010 18:20 - Actualizado Sábado, 22 de Mayo de 2010 15:54



ESCENARIO PUERTA DEL ÁNGEL

Aforo: 550

[Avda de Portugal, s/n](#)

Recinto Ferial de la CASA DE CAMPO - Madrid

(Avda de Portugal antes de bajando por el puente de la Puerta del Ángel hasta la Estación de Metro Portugal)

Desde la estación de Puerta del Ángel/San Crispín y la c/del Concierto, cruzando

Bus: **Línea Especial de Autobuses, Pza. de Cibeles –**

(
□□□
□□□

Horario:	de 19 h. a 1 h. /	Precio:	Tarifa
CABECERA:	Plaza de Cibeles –	Plaza del Prado	Barrio
FINAL:	Puerta principal del “Escenario Puerta del Ángel”		

West Syde Story. Crítica.

Escrito por IAURA LÓPEZ SÁNCHEZ

Domingo, 03 de Enero de 2010 18:20 - Actualizado Sábado, 22 de Mayo de 2010 15:54

□□□

Desde las paradas 873 y 874 Extremadura-Puerta del Ángel: líneas

□□□

Desde la parada 871 Extremadura-líneas de Segovia □□□

31, 33