

Programación del Teatro Albéniz

Escrito por www.madridteatro.net

Viernes, 26 de Febrero de 2010 15:34 - Actualizado Domingo, 25 de Abril de 2010 15:42



[PROGRAMACIÓN DEL TEATRO ALBENIZ](#)

[2004-09-26]

SEPTIEMBRE OCTUBRE – DICIEMBRE 2004.

PROGRAMACIÓN DEL TEATRO ALBENIZ

SEPTIEMBRE OCTUBRE – DICIEMBRE 2004



FOTO. SOFÍA MENÉNDEZ

**JOSÉ CARLOS PLAZA, CALIXTO BIEITO, ALBERT BOADELLA,
MIGUEL**

**NARROS, HELENA PIMENTA Y RAMÓN OLLER
EXHIBIRÁN SUS ÚLTIMOS TRABAJOS**

TEATRO



HÉCTOR ALTERIO

Y ENCARNA PASO

[YO, CLAUDIO](#)

Texto

Director

Intérpretes

:
:
:
:

21 de septiembre al 3 de octubre.

CICLO MÚSICA IBÉRICA

6,7 y 8 de octubre



PEDRO GUERRA ■

BOLSILLOS Concierto en directo de su nuevo disco



DULCE PONTES ■

FOCUS: Colaboración con Ennio Morricone. Por vez primera

OCTUBRE

FESTIVAL DE OTOÑO

13 DE OCTUBRE – 14 DE NOVIEMBRE DE 2004



TOM Z & Eacute;
Dirección musical

TOM ZÉ (URACÓN DEL Z)

13 y 14 de octubre - 20.30 horas



NÁ OZZETTI

Intérpretes *Ná Ozzetti (voz), Dante*

Dirección:musical *NÁ OZZETTI*

15 de octubre - 20.30 horas



MORENO +2

Diversión musical MORENO +2 y

16 de octubre - 20.30 horas





LOS CUATRO ELEMENTOS (flamen

Coreografías y baile *Germa Cortés, Alej*

Música : *Gerardo Núñez*

Dirección *Ramón Oller*

Estreno absoluto

21, 22 y 23 de octubre - 20.30 horas

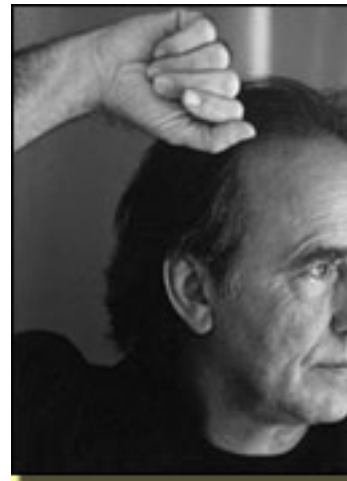

SERRAT SINFÓNICO

Intérprete *Joan Manuel Serrat*

Música en directo *Orquesta de la Com* Dirección musical *DAN ALBERT AM*

26 al 31 de octubre

26 al 30: 2
31: 19 hora



EL REY LEAR, de William Shakespeare (TEATRO)
Compañía *Teatre Romea de*
Intérpretes *José María Pou, S*

Traducción al castellano de *Barle*.

Dirección *Calixto Bieito*

4 al 14 de noviembre (descanso
de martes
domingos)

FIN DEL FESTIVAL DE OTOÑO

TEATRO



EL RETABLO DE LAS

MARAVILLAS, de Miguel de Cervantes

Compañía

Els Joglars.

Dirección

Albert Boadella.

Mediados de noviembre – 9 de

más información, [comentar](#)
[ios](#) 



www.madridteatro.net



TEATRO ALBÉNIZ

Teatro
Direcc
C/ de
28012
Tf. 91
Metro

Autob

[http://www.teatroentrada](http://www.teatroentrada.com)
[s.com](http://www.teatroentrada.com)