

## El enfermo imaginario. Crítica..

Escrito por Guadalupe Soria.

Sábado, 27 de Marzo de 2010 15:56 - Actualizado Sábado, 01 de Mayo de 2010 06:19

---



### [EL ENFERMO IMAGINARIO](#) [DELICIOSO DIVERTIMIENTO](#)

[2007-03-23]



El Teatro Galileo de Madrid acoge hasta el 25 de marzo el segundo monta

---

#### EL ENFERMO IMAGINARIO

Delicioso divertimento

<b>Título</b>	:	<i>El enfermo imaginario.</i>
<b>Autor:</b>	<i>Molière.</i>	
<b>Traducción y Versión</b>	:	<i>Eva del Palacio.</i>
<b>Espacio escénico</b>	:	<i>Miguel Brayda</i> <i>y Eva del Palacio.</i>
<b>Música original:</b>	<i>Carlos Pérez Mántaras</i> <i>y Charpentier.</i>	
<b>Diseño de iluminación</b>	:	<i>Javier Botella.</i>
<b>Diseño de vestuario:</b>	<i>Ana del Palacio,</i> <i>Fernando Aguado y Eva del Palacio.</i>	
<b>Caracterización y máscaras</b>	<i>Fernando Aguado,</i> <i>Álvaro Aguado y Ana del Palacio.</i>	
<b>Luz y Sonido:</b>	<i>Kiko García</i>	
<b>Banda sonora:</b>	<i>Francisco Sánchez</i>	
<b>Fotografía:</b>	<i>Carlos Bandrés</i>	
<b>Gerencia:</b>	<i>Javier Puyol</i>	
<b>Diseño Gráfico:</b>	<i>Miguel Brayda</i>	
<b>Oficina:</b>	<i>Julia Sancho</i>	
<b>Producción:</b>	<i>Compañía Teatro</i> <i>Morboria S.L.</i>	

## El enfermo imaginario. Crítica..

Escrito por Guadalupe Soria.

Sábado, 27 de Marzo de 2010 15:56 - Actualizado Sábado, 01 de Mayo de 2010 06:19

---

**Intérpretes:** *Fernando Aguado (Argán);  
Eva del Palacio (Toñita); Ana Burrel (Belina);  
Alejandra Llorente (Angélica); Malena Gutiérrez (Beralda);  
Diego Morales (Cleanto); Félix Casales (Sr. Diafoirus  
y Sr. Purgón); Santiago Nogués (Sr. Fleurant, Sr. Buena fe,  
y Tomás Diafoirus); Francisco Sánchez (Lacayo y turco);  
Carlos Pérez Mántaras (Música clavicordista).*

**Dirección** : *Eva del Palacio.*

**Duración:** *2 horas (con intermedio)*

**Estreno en Madrid:** *Teatro Galileo,  
8 - III- 2007.*



**FOTOS: CARLOS BANDRÉS**

## El enfermo imaginario. Crítica..

Escrito por Guadalupe Soria.

Sábado, 27 de Marzo de 2010 15:56 - Actualizado Sábado, 01 de Mayo de 2010 06:19

---

■ El **Teatro Galileo** de Madrid acoge hasta el 25 de marzo el segundo montaje sobre un texto de **Molière** producido por la compañía **Morboria Teatro**. *El enfermo imaginario* se estrenó hace justo un año dentro de las Jornadas del Siglo de Oro de Almería, y ha merecido ya el reconocimiento de crítica y público, obteniendo el premio al mejor montaje, el premio especial del jurado, y el premio al mejor actor para **Fernando Aguado**, en el pasado **Certamen Nacional de Teatro “Arcipreste de Hita”** de Guadalajara.

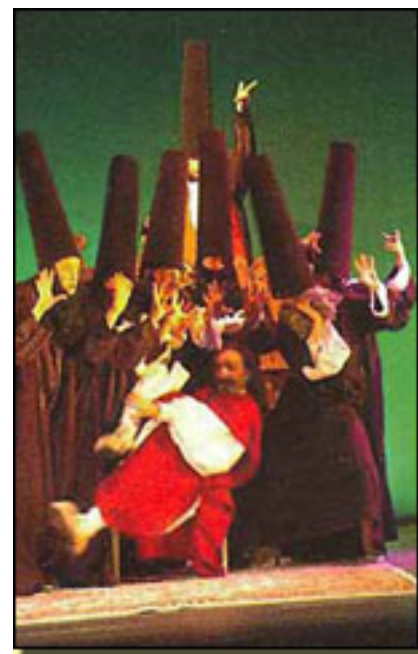

FOTOS: C. BANDRÉS presentación de *El burgués gentilhomme* en 1994,

Una de las características de la **Comedia del Arte** consiste en el cuestionamiento y la burla de aquellos sistemas que representan cierto poder desvelando que, precisamente, presumen de lo que carecen: la rica burguesía (el avaro), el mundo militar (el fanfarrón capitán español), la ley (el inculto doctor), o como en este caso, la medicina.

### **Argán**

representa el paradigma del hipocondríaco, cuya prioridad es el seguimiento espartano de los tratamientos prescritos por unos médicos que únicamente buscan sangrarle, no con la intención de curarle, sino de vaciarle la cartera. Su actitud le lleva a casar a su hija

### **Angélica**

con el hijo del doctor

### **Diafoirus**

, uno de sus médicos, para, piensa

## El enfermo imaginario. Crítica..

Escrito por Guadalupe Soria.

Sábado, 27 de Marzo de 2010 15:56 - Actualizado Sábado, 01 de Mayo de 2010 06:19

---

### **Argán**

, tener la medicina dentro del hogar. Sin embargo, no parece ésta muy buena idea, ya que el pequeño

### **Diafoirus**

se nos presenta como un zopenco total, educado en el artificio absurdo y la palabrería.

### **Argán**

actuará de manera inflexible obligando a su hija a aceptar ese matrimonio, hipotecando todo su entorno a esta obsesión. Así, como ha señalado

### **Eva del Palacio**

, también directora y responsable de la versión,

*El enfermo imaginario*

es una comedia con mucho de tragedia.

Siguiendo el esquema

La parodia final, ceremonia **Argán** latín macarrónico, va a ser una vestimenta **Argán** presenta llena de detalles



**FERNANDO AGUADO**  
**FOTO: CARLOS BANDRÉS**

Los elementos de caracterización de los personajes, vestuario, pelucas y máscaras, a los que ya nos referimos anteriormente, contribuyen al enriquecimiento del trabajo actoral, que brilla en su conjunto y donde hay que destacar el de **Fernando Aguado**, por la gestualidad, el juego corporal y la voz.

### **Aguado**

la capacidad de transitar por las diferentes emociones que afectan al personaje con el ritmo preciso y los contrastes justos para expresar al máximo su comicidad. La interpretación de

### **Aguado**

**Fernando**

tiene

## El enfermo imaginario. Crítica..

Escrito por Guadalupe Soria.

Sábado, 27 de Marzo de 2010 15:56 - Actualizado Sábado, 01 de Mayo de 2010 06:19

---

se complementa con la de

**Eva del Palacio**

, en la pizpireta, irreverente e imaginativa criada

**Toñita**

. En este sentido hay que resaltar la solución de la escena en la que

**Toñita**

finge ser un prestigioso médico y debe simultanear los dos personajes para que su señor no sospeche de ella. El trabajo actoral de otros miembros del elenco merecen también especial atención. El triplete interpretativo de

**Santiago Nogués**

, que sobresale en el inútil

**Tomás Diafoirus,**

consiguió arrancar los aplausos del público en varias ocasiones.



**FOTO: CARLOS BANDRÉS** Malena Gutiérrez

recrea

La dirección del espectáculo es cuidada, y presenta una coreografía de movimientos limpia y divertida, que mantiene el ritmo preciso que requiere la comedia. En definitiva un regalo. Un delicioso divertimento al que ir con un amigo médico, con sentido del humor, por supuesto. ■

## El enfermo imaginario. Crítica..

Escrito por Guadalupe Soria.

Sábado, 27 de Marzo de 2010 15:56 - Actualizado Sábado, 01 de Mayo de 2010 06:19

---



### Más información

---

■ [\*El enfermo imaginario - Información General\*](#) »»

■ [\*El enfermo imaginario - Entrevista\*](#) »»

■ [\*El burgués gentil hombre - Crítica Teatro\*](#) »»

---

**GUADALUPE SORIA**

Copyright©guadalupesoria

## El enfermo imaginario. Crítica..

Escrito por Guadalupe Soria.

Sábado, 27 de Marzo de 2010 15:56 - Actualizado Sábado, 01 de Mayo de 2010 06:19

---

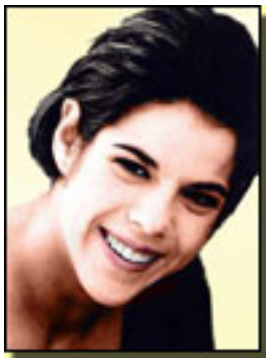

## GALILEO TEATRO

Aforo: 260

DIRECTOR: MANUEL CANSECO

C/ Galileo, 39

28015 - Madrid

Tf: 915910106 -915932310

Metro: Quevedo y Moncloa

## **El enfermo imaginario. Crítica..**

Escrito por Guadalupe Soria.

Sábado, 27 de Marzo de 2010 15:56 - Actualizado Sábado, 01 de Mayo de 2010 06:19

---

Bus: 2/16/21/61

Telentrada:

Caixa Catalunya 902 101212

**[www.munimadrid.es](http://www.munimadrid.es)**